

### N4/T4 Yenilik ve Güncellemeler

- Üretim kısmında reproses güncellendi. Kullanıma hazır hale getirildi.
- Proses sarf da çift stokçeki kaydı oluşturma sorunu giderildi. Paketleme için parçalı sarfiyat desteklendi.
- Stok incele ve stok seç (aynı form) de rezerv miktar, rezerv miktar1, serbest miktar ve serbest miktar1 alanları gride eklendi. Alan seçiciden seçilerek görüntülenebilir.
- STOKCEKI MIKTAR2 ve MIKTAR2 alanlarının STOKISLM ye toplam olarak yansıtılması eklendi.
- Proses reçete oluşturmama sorunu giderildi, proses gerçekleşen girişine reçete düzenleme özelliği eklendi.
- systemAgent ve kullanılan dll'ler güncellendi.
- "CESEDETA" tablosuna borçlu vkn (BORCLU\_VERGI\_NO) alanı eklendi. Çek girişinde bu alana göre de istihbarat sorgulaması yapıyor.
- Cari Ödeme Planında satırlar dövizli iken, ödeme plan bordrosu 'TL' olarak kalabiliyordu. Satırlar ile aynı döviz ve döviz kuruna ayarlandı.
- Cari kapatmaların tutulduğu "CARIISKA" tablosuna 'SABITLENDI' alanı eklendi. 'Hayır', 'Sistem' ve 'Kullanıcı' değerlerini alıyor. 'Hayır' dışında seçili olan değerlerde, Arayüzden veya toplu kapatma silmelerinde devre dışı kalıyor. Sabitlendi değeri Hayır değeri ile değiştirilmediği sürece silinmesine izin vermiyor. Kapatmaların kontrolsüz bir şekilde silinmesini engellemek için kullanılabilir.

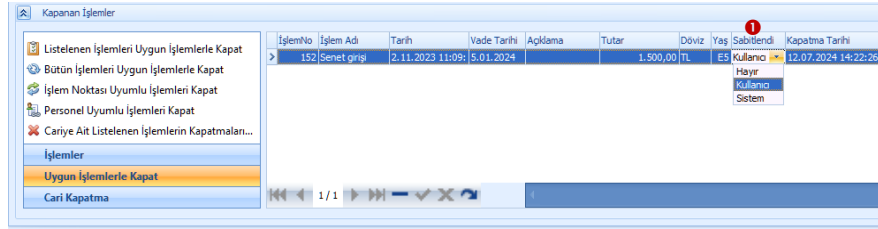

Toplu kapatma silme işleminde alınan uyarı

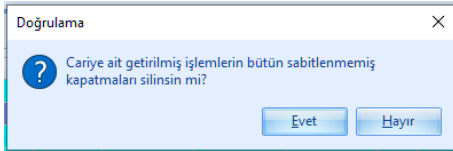

Kapatmayı Tek Başına Silmek istediğimizde alınan uyarı

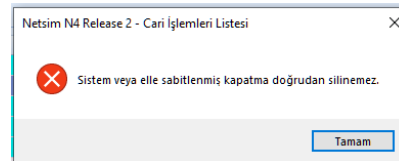

- "Ortalama Vade Hesaplayıcı" arayüz iyileştirmesi yapıldı. Seçili kayıtların ortalamasını da gösterecek yapı eklendi.

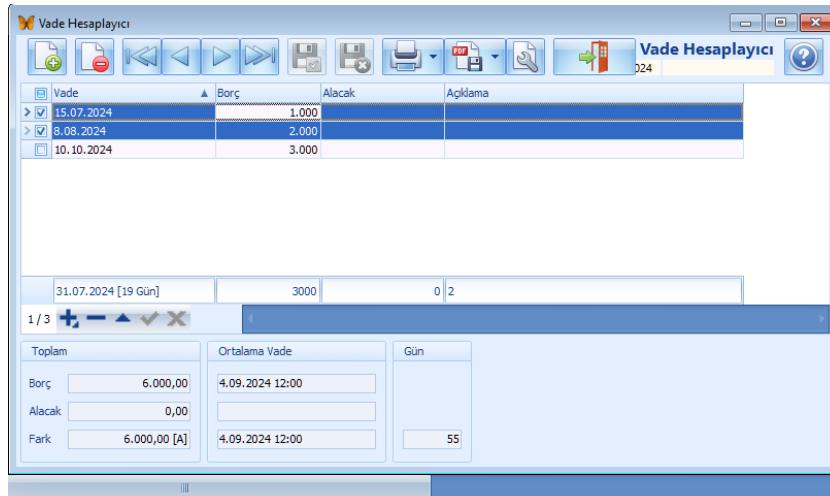

- Çek listesine Vade Tarihi(Yıl) ① ve Vade Tarihi(Yıl Ay) ② alanı eklendi.

CSNo	İşlem Takip No	ÇS Takip No	Banka	Seri No	Tutar	Döviz	Vade Tarihi	Vade Tarihi(Yıl)	Vade Tarihi(Yıl Ay)	Durum
27			AKBANK	000123	111,00 TL	TL	28.02.2024	2024	2024-02 (Şubat)	Kendi çekimiz
28			Anadolubank A.Ş.	2222	200.000,00 TL	TL	14.12.2023	2023	2023-12 (Aralık)	Tahsil verildi
29			Albank T.A.Ş.	11	29.000,00 TL	TL	10.01.2024	2024	2024-01 (Ocak)	Tahsil edildi
30			Denbank A.Ş.	5555	29.000,00 TL	TL	10.01.2024	2024	2024-01 (Ocak)	Tahsil edildi
31			Albaraka Türk Katılım	4556	10.000,00 TL	TL	10.01.2024	2024	2024-01 (Ocak)	Karşılığ yok
32			Halkbankası	22	15.750,00 TL	TL	15.01.2024	2024	2024-01 (Ocak)	Portfolye
35			Flbank A.Ş.	5666	10.000,00 TL	TL	16.02.2024	2024	2024-02 (Şubat)	Portfolye
36			AKBANK	100000	10.000,00 TL	TL	16.03.2024	2024	2024-03 (Mart)	Kendi çekimiz
37			AKBANK	100001	15.000,00 TL	TL	16.08.2024	2024	2024-08 (Ağustos)	Kendi çekimiz
Toplam					111 TL		28.02.2024			

Vade Tarihi(Yıl Ay)	Vade Tarihi	Döviz	Karşılığ yok	Kendi çekimiz	Portfolye	Tahsil edildi	Tahsil verildi	Toplam
2023-12 (Aralık)							200.000	200.000
2024-01 (Ocak)			10.000		15.750	58.000		83.750
2024-02 (Şubat)				111	60.000			60.111
2024-03 (Mart)				10.000				10.000
2024-05 (Mayıs)					10.000			10.000

- Ticari Bağlantı yapısı, Bağlantı Profil Tanımları getirilerek güncellendi. Buna bağlı olarak tablolarda değişikliğe gidildi. İndirim bağlantıları eklendi.

Eski Tablo veya alan adı	Güncel Tablo veya alan adı
BAGLANTI	BAGLPROF
BAGLSTOK	BAGLPROF
ALSA_BAGLANTI_NO	BAGLANTI_PROFIL_NO
ALSA_BAGLANTI_STOK_NO	BAGLANTI_PROFIL_DETAY_NO
BAGLANTI_KODU	BAGLANTI_PROFIL_KODU
BAGLANTI_ADI	BAGLANTI_PROFIL_ADI
BAGLANTI_YONU	BAGLANTI_TURU
'1' Alış Fiyat, '-1' Satış Fiyat	'1' Alış Fiyat, '2' Satış Fiyat, '3' Alış İndirim, '4' Satış İndirim
FIYALIST, İNDIKART, BAGLCARI tablolarındaki ALSA_BAGLANTI_NO	FIYALIST, İNDIKART, BAGLCARI tablolarında BAGLANTI_PROFIL_NO

### Çevrim İçi operasyonlarında yapılan Güncellemeler.

- Daha çok Raporlarda, mali tablolarda, insan kaynaklarında standart tanımlanmış olduğumuz verilerin müşteri veri tabanına yüklenmesinde, güncellenmesinde kullandığımız çevrim içi  operasyonu eksikleri tamamlanarak, genel çevrimiçi veri yüklemeye dönüştürüldü. Çevrimiçi yükleme ve güncelleme işlemlerine aşağıdaki özelliklerde eklenmiş oldu.

- ✓ Dil lisans bilgileri server'ımızda tanımlı bilgilere çevrimiçi erişilerek yüklenebilecek, güncellenebilecek ('LOCALANG', 'Dil/Lisan Bilgileri'). NetsimSistem.exe tarafında **"Tanımlar → Dil ve Yerleştirme Tanımları"** kısmına girerek Çevrim içi butonu  ile merkez veritabanımızda tanımlı güncel dil bilgilerini yükleyebilir/güncelleyebilirsiniz.

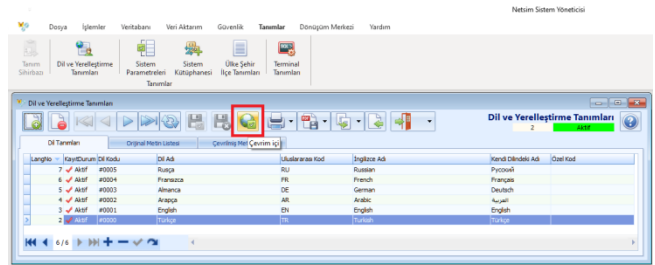

- ✓ Server'ımızda tanımlı standart ödeme tanımları istenirse çevrimiçi olarak yüklenebilecek, güncellenebilecek ('ODEMKART', 'Ödeme Kart Tanımları'). Uygulamamız içerisinde **"Tanımlar → Cari Sistem Tanımları → Ödeme Kartları"** kısmına girerek Çevrim içi butonu  ile merkez veritabanımızda tanımlı ödeme tanımlarını yükleyebilir/güncelleyebilirsiniz.

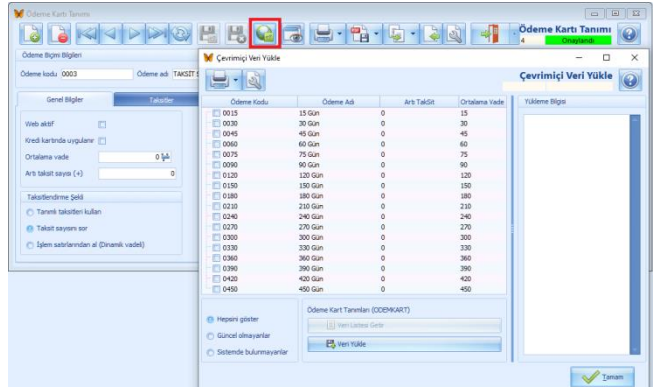

- ✓ Server’ımızda standart tanımlı zamanlanmış görev tanımları istenirse çevrimiçi olarak yüklenebilecek, güncellenebilecek ('ZMGOTANI', 'Zamanlanmış Görev Tanımları'). Uygulamamız içerisinde “**Tanımlar → Yapılandırma Tanımları → Zamanlanmış Görev Tanımları**” kısmına girerek Çevrim içi butonu ile merkez veritabanımızda tanımlı Zamanlanmış Görev tanımlarını yükleyebilir/güncelleyebilirsiniz.

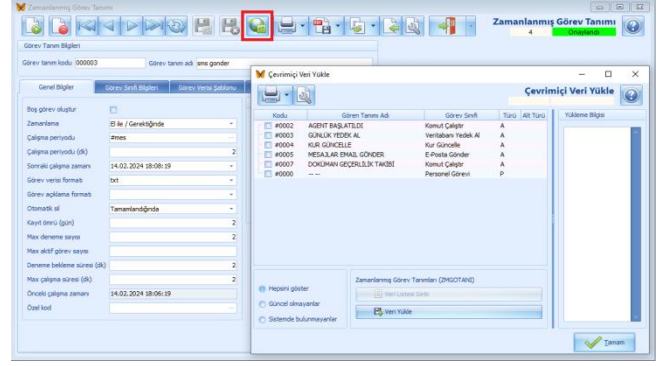

- ✓ Server’ımızda standart tanımlı sabit liste tanımları çevrimiçi olarak yüklenebilecek, güncellenebilecek ('SBTLISTE', 'Sabit Liste Tanımları'). Uygulamamız içerisinde “**Tanımlar → Yapılandırma Tanımları → Liste Tanımları**” kısmına girerek Çevrim içi butonu ile merkez veritabanımızda tanımlı Sabit Liste tanımlarını yükleyebilir/güncelleyebilirsiniz.

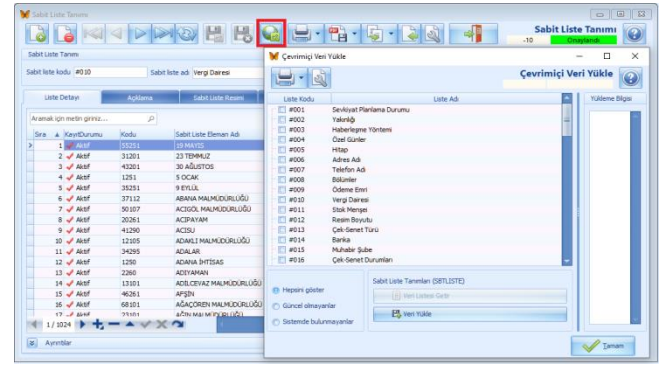

- ✓ Karar destek kısmında yer alan Karar destek pivotlarını; kullanıcıların ihtiyacına göre şekillendirip, isimlendirip ana menüde görüntülenmesini sağladığı pivot raporlar için çevrim içi özelliği eklendi. Gelen talepler doğrultusunda oluşturup standartlaştırdığımız ve merkez veritabanına yüklediğimiz pivot yapıları çevrim içi butonu ile yüklenebilecek, güncellenebilecektir. Filtreleme seçenekleriyle birlikte hazır olacak Pivot yapılarında yer alacak ana başlıklardan bazıları aşağıda listelenmiştir.

- 'Kalite Kontrol İşlem Sonuçları'
- 'Üretim Gerçekleşenleri İncele'
- 'Firma Sipariş Sevk Karşılama'
- 'Firma Alış Satış İşlem Dağılımı'
- 'Firma Cari İşlem Dağılımı'
- 'Firma Stok İşlem Dağılımı'
- 'Firma Finansal İşlemler Dağılımı'
- 'Cari Alış Satış İşlem Dağılımı'
- 'Cari Cari İşlem Dağılımı'
- 'Dinamik Veri Karşılaştır'
- 'Muhasebe Hesap Hareketlerini Karşılaştır'
- 'Takip Hesap Hareketlerini Karşılaştır'

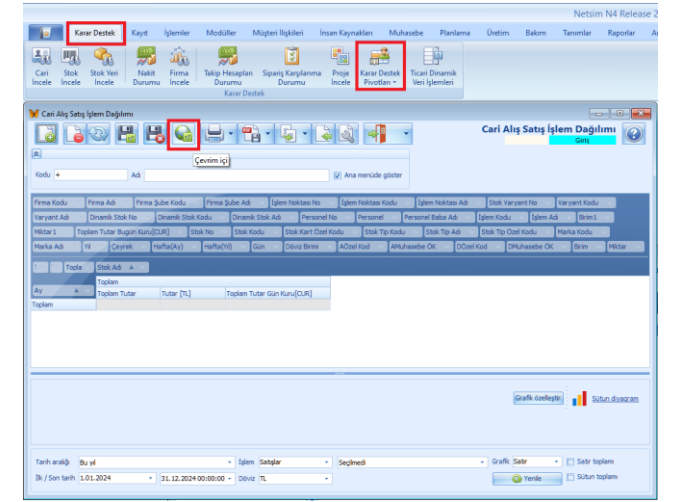

- “**Tanımlar → Yapılandırma Tanımları → Çevrim İçi Veri Alma Ayarları**” kısmından çevrim içi veri alma işlemlerini topluca kontrol edebilirsiniz, yönetebilirsiniz. Veri alma modunu ve yapılacak işlemi belirleyebilirsiniz.

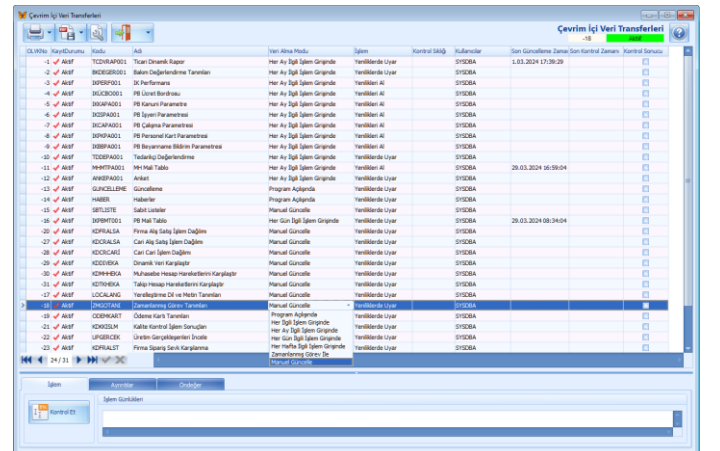

## Arayüz Dil Desteği İşlem Adımları

- Arayüz dil desteği tamamlandı. NetsimSystem tarafında gerekli tanımlamalar yapıp, exe'nin çalıştığı yere dil konfigürasyon ini dosyası oluşturularak programa girişte seçilip kullanılabilir.

1- NetsimSystem Tarafında “Tanımlar→Dil ve Yerleştirme Tanımları” kısmına girilir.

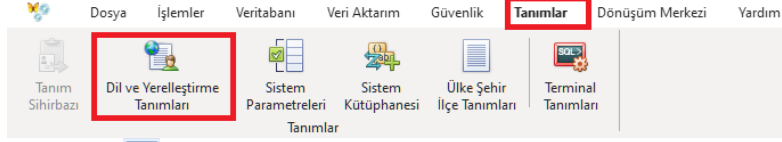

- 2- Çevrim içi  butonuna basılır. Ekrana gelen çevrimiçi veri yükle penceresinden, uygun seçenekler işaretlenerek ‘Veri Listesi Getir’ butonuna basarak merkez veri tabanımızda kayıtlı diller listelenir. Yüklenecek istenen Diller seçilerek ‘Veri Yükle’ butonu ile yükleme işlemi gerçekleşir. Dil ve Yerleştirme Tanımları penceresinde yüklenen diller listelenir.

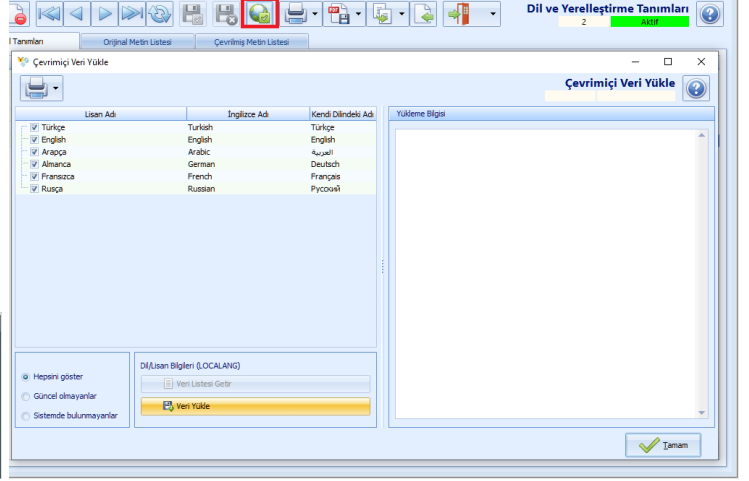
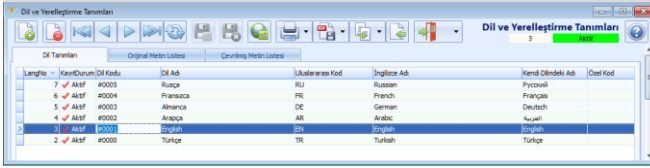

Pencerede yer alan “Orijinal metin listesi”nde Türkçe olanlar bizim yazılımımız tarafımızdan üretilen Mesaj ve tanımları, İngilizce olanlar ise komponentler tarafından oluşturulan mesajları göstermektedir.

“Çevrilmiş Metin Listesi”nde, “Orijinal Dildeki Açıklama” tıpkı Orijinal metin listesinde olduğu gibi Türkçe ve İngilizce olarak listelenir. Dil seçimine uygun açıklama elle Açıklama alanına girilir. Programa girişte seçilen dile bağlı olarak, Orijinal dildeki Açıklamaya denk gelen yerlerde Açıklamada yazılan bilgi görüntülenir. “DeepT” veya “OpenAI” butonları işaretlendiğinde API Key Girişi ekranı gelir. Bu giriş kısmına “ChatGBT üyelik” api key’i girildiğinde dil dönüşümleri kendiliğinden otomatik yapılabilecek.

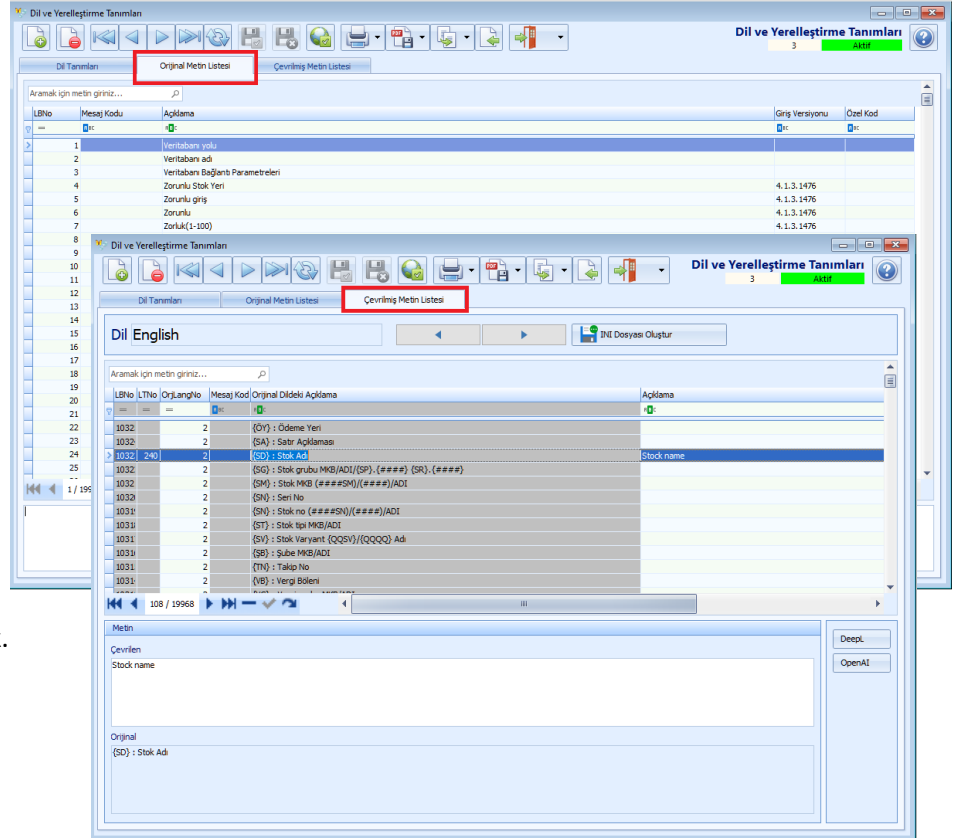
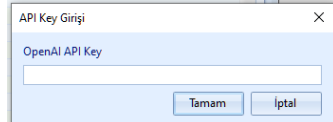
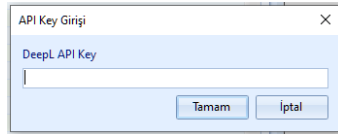

Yabancı dil desteği talep eden müşteri için istenmesi durumunda yapılacak çevrim, merkez veri tabanına kaydedilerek, müşterilerimize çevrim içi yüklenmesini sağlayabiliriz.

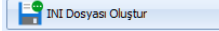
- 3- “**Çevrilmiş Metin Listesi**” kısmında dile uygun çevrim açıklamalarını elle veya “**Chatgbt üyelik**”i kullanarak api üzerinden otomatik yaptıktan sonra ‘**Ini Dosyası Oluştur**’  butonuna basılır. Program exe’sini çalıştırdığınız klasörü seçerek versiyon bilgisini de içeren dil ayar dosyası oluşturulur (*NSLocalization.4.1.4.1485.ini*).
- 4- Programınıza giriş ekranında, oluşturduğunuz dil ayar dosyasındaki tanımlara uygun dil seçenekleri listelenir. Uygun dil seçimi yapılarak programa giriş sağlanır.



### **Dış kaynak veri aktarımlarında Yapılan Güncelleme ve Yenilikler**

- Alissatis\_giris için gelen birim birimler tanımında varsa stoğa o birimi ekleyecek şekilde düzenleme yapıldı.
- Cariislem\_giris için bmodul işlem kodlarından alınacak şekilde düzenlendi.
- Aktarım ekranında (başka db'den aktarımlarda) bağlantı kes ve profil değiştir işleminde karşılaşılan hatalar giderildi.

### **e-dönüşüm de yapılan güncellemeler(e-fatura Hakediş Güncelleme Tarihi:15.06.2024)**

- Foriba portalinde firma vknsine bağlı birden çok şube tanımı yapıлып buna göre ayarlar yapılabiliyor. Geçtiğimiz versiyonda e-arşiv faturaları gönderiminde şubeli yapıyı desteklemeye başladık. İlgili şube bilgisinin entegratöre gönderilebilmesi için özel entegratör tanımlarında "Bayi kodu" alanını kullanıyoruz.  
**Not:** Daha önceden bu alanlara yazılan rastgele ifadeler faturaların gönderiminde hataya neden oluyor. Bayi kodu alanının ihtiyaç harici kullanılmaması gerekmektedir.
- Entegrasyon yanıtlar ekranında yanıt göster alınan hata giderildi.
- 2023 yılı ve öncesi mücbir sebeple gönderilemeyen defterlerin de gönderilebilmesi için düzenlemeler yapılarak n4 ve 87 için EDefter.exe'ler ftp'de yayınlandı.
- emm gib gereklilikleri kapsamında kesinti bilgileri satırlara da eklendi.
- foriba eticaret satışları için uyarlamalar yapıldı.
- Görüntüleyiciden çıktı alınırken ve pdf indirilirken alt satırlarda iken yapılırsa üst satırları almaması ile alakalı sorun giderildi.
- E-ticaret satışları için istenen alanlar ile ilgili düzenlemeler yapıldı.(Foriba, mysoft, izibiz, efinans)
- Devexpress sürümünün değişmesiyle bozulan e-irsaliyenin altında yer alan barkod; güncel devexpress versiyonu için yeniden oluşturularak düzeltildi. N4 ve 87 için güncel exeleri kullanmak gerekiyor.

### **Online Banka entegrasyonunda yapılan güncellemeler(N4 1484→)**

- Bakiye sorgulama ekranında çevrim içi bakiye değeri olmayanların yüklenip yüklenmemesi seçime bağlandı.
- Fibabank için bakiye ve hesap hareketi entegrasyonu tamamlandı. Fibabankla birlikte desteklediğimiz güncel banka listesi: DENİZ, YAPIKREDİ, ZIRAAT, HALK, KUVEYTTURK, FINANS, TURKIYEFINANS, ISBANK, TEB, VAKIFKATILIM, VAKIFBANK, ZIRAATKATILIM, AKBANK, GARANTI\_V2, ALBARAKA, EMLAKKATILIM, FIBABANK

### **SİSTEM RAPORU DÜZENLEMELERİ**

Günlük işlemler listesi daha önceki versiyonlarda program içine form olarak eklendiği için Express ve Professional serisi ürünlerimizde çalışmıyordu. Lisans değişikliği ile tüm serideki ürünlerimizde çalışır hale getirildi.

- Raporlar Filtreler ekranında “kullanım yeri” kısmında **işlem kodu** değiştirilebilir duruma getirildi.

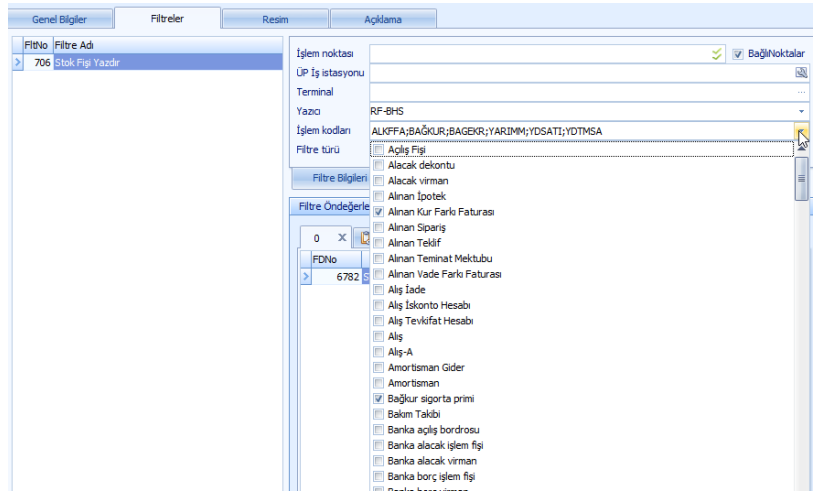

- Diğer sistem rapor düzenlemeleri aşağıda listelenmiştir.*
  - ✓ CARİ SATIŞ GRAFİĞİ raporu N4'e uyarlandı.
  - ✓ CARİ SATIŞ TABLOSU raporu N4'e uyarlandı.
  - ✓ SEKTÖR SATIŞ GRAFİĞİ raporu N4'e uyarlandı.
  - ✓ CARİ TİP SATIŞ GRAFİĞİ raporu N4'e uyarlandı.
  - ✓ MARKA SATIŞ GRAFİĞİ raporu N4'e uyarlandı.
  - ✓ STOK TİP SATIŞ GRAFİĞİ raporu N4'e uyarlandı.
  - ✓ STOK SATIŞ GRAFİĞİ raporu N4'e uyarlandı.
  - ✓ STOK SATIŞ TABLOSU raporu N4'e uyarlandı.
  - ✓ STOK TİP SATIŞ TABLOSU raporu N4'e uyarlandı.
  - ✓ AYLIK SATIŞ GRAFİĞİ raporunda seri renk gösterim problemi giderildi.
  - ✓ ÜRÜN GARANTİ BİLDİRİMİ raporunda alış/satış işlem detayındaki geçerlilik başlama ve geçerlilik bitiş tarihlerine göre düzenleme yapıldı (Bu bilgilerin dolu olmadığı durumda stok garanti süresine göre hesaplama yapılıyor).
  - ✓ İNDİRİLECEK KDV LİSTESİ raporunda GIB tarafından istenilen yeni alanlar için düzenleme yapıldı. İNDİRİLECEK KDV LİSTESİ Ofisnet'te de aynı şekilde düzenlendi.

### **Mobilde Yapılan Güncellemeler**

- Mobilde Çıkış ekranında açıklama alanı değiştirilebilir duruma alındı.*
- Mobilde Stok Varyant seçim ekranı yeniden düzenlendi*
- Mobil üzerinde bluetooth yazıcılardan çıktı alabilmek için gerekli düzenleme yapıldı.*

Mobilde El terminalinden yazdırma yapmak için tasarımı yapılan raporun filtresi varsayılan işaretlenmeli ve işlem kodu seçilmeli. El terminali ne bağlı yazıcı tanımı/ayarı yapılmalı.

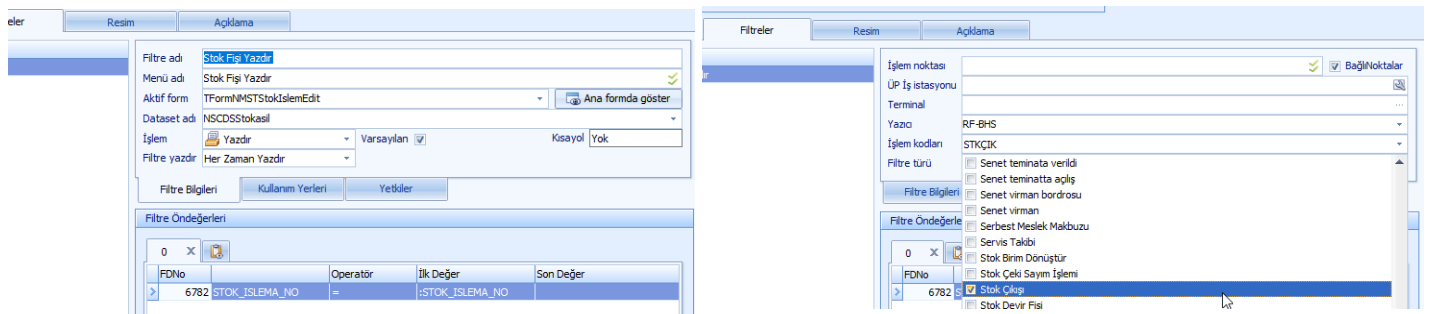



## Mrp1 yapılan Güncelleme ve yenilikler

- MRP Planlamada Maliyetlendirme seçenekleri güncellendi. 3 Aşamalı seçilen maliyetlendirme yöntemleri "Seçenekler" eşitlendi. Mrp1 maliyet tabında her stok için seçilen maliyetlendirme seçenekleri eşitlendi. Maliyet -1 de hesaplanamazsa Maliyet-2 de, burada da hesaplanamazsa Maliyet-3 seçeneğini uygula şeklinde değiştirildi. Stoktan olma zorunluluğu kaldırıldı.

Maliyetlendirme	Filtreler	İhtiyaç	Fili	Toplam
Maliyetlendirme yöntemi1 İlk Gelen İlk Çıkar (FIFO)	Stok	Ana mamül	İhtiyaç Toplam	Fili Toplam
Maliyetlendirme yöntemi2 Alış Listesi	Stok varyantı	Hammadde	11.596.502...	11.596.50...
Maliyetlendirme yöntemi3 Son Alış Fiyatı	Dinamik stok	Hesaplanamadı	11.596.502...	11.596.50...
Satır Maliyet Hesapla	Kalite	Yarı mamül-Seviy...	11.596.502...	11.596.50...
Maliyetleri Hesapla	Seviye			
	Yenile			

Maliyetlendirme	Filtreler	İhtiyaç	Fili	Toplam
Maliyetlendirme yöntemi1 İlk Gelen İlk Çıkar (FIFO)	Stok	Ana mamül	İhtiyaç Toplam	Fili Toplam
Maliyetlendirme yöntemi2 Alış Listesi	Stok varyantı	Hammadde	11.596.502...	11.596.50...
Maliyetlendirme yöntemi3 Son Alış Fiyatı	Dinamik stok	Hesaplanamadı	11.596.502...	11.596.50...
Satır Maliyet Hesapla	Kalite	Yarı mamül-Seviy...	11.596.502...	11.596.50...
Maliyetleri Hesapla	Seviye			
	Yenile			

## AlışSatış Sisteminde yapılan Güncellemeler

- Alış Satış sonraki işlem oluşturma Tarih/Miktar/Tamamını(Kalanı) oluştur gibi seçenekler eklendi

Satır İşlemleri	Alış/Satış Sonraki İşlem Oluştur
Satır Ekle	Satış Oluştur
Önceki Alış Satıştan Stok Seç	Satış Kayıt Durum/Kapanış
Önceki Stok İşleminde Stok Seç	Komisyon Faturası Oluştur
Fiyat Bul	Market Pos Satış Oluştur
Stok İşlemini Yap	Yurt Dışı Ticari Mal Satış Oluştur
Stok İşlemini İptal Et	
Satır ALSA Kapat	
Satır STOK Kapat	
Satıra Barkod Yazdır	
Önceki İşleme Bağla	
Stok İşlemine Bağla	
Satıra Doküman Bağla	
Bağlı Satırları Göster	
Sık Kullanılanlar	
Satır İşlemleri	
Genel İşlemler	
Muhasebe / Resmi İşlemler	
Toplu İşlemler	
Sonraki İşlem Oluştur	
Farklı Çoğalt	
İncele / Değerlendir	
Kargo	

oluşan fatura

Normal	İndirimler	TL	İşlem
Tutar	Otomatik	Tutar	
OTV/KDV	Elle	OTV/KDV	
Toplam	Toplam%	Toplam	Toplam

İşlem Detayları			
Normal	İndirimler	TL	İşlem
Tutar	Otomatik	Tutar	
OTV/KDV	Elle	OTV/KDV	
Toplam	Toplam%	Toplam	Toplam

Sonraki İşlemler
Satış Oluştur
Satış Kayıt Durum/Kapanış
Komisyon Faturası Oluştur
Market Pos Satış Oluştur
Yurt Dışı Ticari Mal Satış Oluştur

Alış/Satış Sonraki İşlem Oluştur						
69741	Onaylar	4500022727	21.05.2024 17:08:05	Alınan Sipariş	120.01.38.0074	
69729	Onaylar	H	21.05.2024 15:53:59	Alınan Sipariş	120.01.38.0118	
69718	Onaylar	H	21.05.2024 15:29:42	Alınan Sipariş	120.01.38.0074	
69713	Onaylar	H	21.05.2024 14:39:05	Alınan Sipariş	120.01.38.0041	
69695	Onaylar	H	21.05.2024 12:41:33	Alınan Sipariş	120.01.38.0118	
69694	Onaylar	H	21.05.2024 11:59:28	Alınan Sipariş	120.01.38.0068	
69622	Onaylar	H	20.05.2024 16:37:30	Alınan Sipariş	120.01.45.0017	
69616	Onaylar	H	4500093036	20.05.2024 16:23:42	Alınan Sipariş	120.35.0003
69615	Onaylar	H	5V-6774	20.05.2024 16:20:10	Alınan Sipariş	120.01.01.0000C
69547	Onaylar	H	4500093013	20.05.2024 12:20:58	Alınan Sipariş	120.35.0003

İşlem Detayları

ASDNö	Sıra	Stok Tip Adı	Stok No	Stok Kodu	Barkod	Stok Adı	Varyant Adı	DST
	105491	1	KAROL GRUPLAMA	5568	10020459	10020459 - KBL_SALIN_T04_3C2PP_RAP		

İşlem kodları Alınan Sipariş

İşlem tarihi 03.07.2024 09:35:40

Miktar 1

Tamamını oluştur

Yenile

## Sipariş Planlama Gantta yapılan değişiklik

- Sipariş planlama Gant tanımlamaları tamamen değişti. MRP2 zorunluluğu kaldırıldı. MRP1 grup tanımlamaları yapılarak "Sipariş Planlaması" yapılabilir duruma getirildi.

MRP Grup Tanımı  
2 Onaylandı

MRP Grup Bilgileri  
Grup kodu 0001 Grup adı MRP1

Genel Bilgiler Kapasite Serbest Alanlar

Sıra Kayıt Durumu Operasyon Makine Makine Ayarı Kapasite Birimi Birim Kapasite Min Hz Hz Max Hz Zaman Birimi %Randman Maliyet Çarp. Stok Stok Varyantı Stok Tipi Stok Tip Varyantı Dinamik Stok Kalite Özel kod

0 Aktif --- --- M2 1 1 1 1 1 1 Gün --- --- --- --- --- --- --- --- --- --- --- ---

MRP1 Profil Tanımı  
2 Onaylandı

MRP1 Profil Bilgileri  
Profil kodu 0001 Profil adı MRP1

Genel Bilgiler Hesaplama/Filtre İşlem Oluşturma Açıklama Ön Hesap Formülü Son Hesap Formülü Serbest Alanlar

Genel Bilgiler

MRP grubu ---  
Üretim tesisi ÜRETİM TESİSİ  
Referans profili ---  
Takvim STANDART  
Periyot referansı Periyot Başı  
Planlama periyodu Günlük  
İlk tarih formatı #gb  
Örnek ilk tarih 13.07.2024  
Son tarih formatı #gs  
Örnek son tarih 13.07.2024 23:59:59  
Onay yolu ---

Max MRP seviyesi 100  
Miktar ondalık hanesi 2  
Döviz TL

İşlemler Git Gösterim Skala Gruplama Yerleşim Göster Yazdır

12 Temmuz 2024 Cuma 13 Temmuz 2024 Cumartesi

00:00 01:00 02:00 03:00 04:00 05:00 06:00 07:00 08:00 09:00 10:00 11:00 12:00 13:00 14:00 15:00 16:00 17:00 18:00 19:00 20:00 21:00 22:00 23:00 00:00 01:00 02:00 03:00 04:00 05:00 06:00

MRP1

ASTNo	ASDNo	Çarı Adı	Stok	Stok Adı	Varyantı	Dinamik Stok	Miktar	Miktar1	Üretim Başlama Tarihi	Üretim Bitiş Tarihi	Plan Süresi	Üretim Süresi	Plan Başlama Zamanı	Plan Bitiş Zamanı	Referans Miktar	Referans Miktar Birim	Referans M4	Hesaplanan	Kil
7921	(26036)	F	1803	De Matt (Matt C...)	285 Gr	(Matt C...	1	83,2	12.07.2024 09:00:00	16.07.2024 22:12:00	0,058	0,058	12.07.2024 09:00:00	12.07.2024 10:23:00				119,808	H
7549	(24093)	22-M	1803	De Matt (Matt C...)	285 Gr	(Matt C...	1	3,15	12.07.2024 11:00:00	16.07.2024 14:36:00	0,002	0,002	12.07.2024 11:00:00	12.07.2024 11:03:00				4,536	H
7510	(24004)	F	1803	De Matt (Matt C...)	285 Gr	(Matt C...	1	320	12.07.2024 12:00:00	12.07.2024 08:00:00	0,222	0,222	12.07.2024 12:00:00	12.07.2024 17:20:00				460,800	H
8155	(26832)	F	1803	De Matt (Matt C...)	285 Gr	(Matt C...	1	160	12.07.2024 18:00:00	05.07.2024 19:00:00	0,111	0,111	12.07.2024 18:00:00	12.07.2024 20:40:00				230,400	H
7415	(23588)	DC	1803	De Matt (Matt C...)	285 Gr	(Matt C...	1	160	28.06.2024 22:00:00	05.07.2024 17:00:00	0,111	6,667	28.06.2024 22:00:00	05.07.2024 17:00:00				230,400	H